ECTS-FICHE: Farmacologie en Wondzorg – Campus+

Algemene informatie

Naam opleidingsonderdeel	Farmacologie en Wondzorg
Opleiding	Graduaat basisverpleegkunde
Traject	Campus+ Dit traject bestaat uit asynchroon afstandsonderwijs waarbij je thuis op eigen tempo leerstof verwerkt a.d.h.v. digitale leerpaden. Op vastgestelde momenten kom je naar de campus om leerstof in te oefenen en is ondersteuning op maat beschikbaar.
Studiepunten (SP)	6
Studiebelastingsuren (SBU)	150 u.
Contacturen	56 u.
Examentijd	/
Jaar	1
Semester	2
Verantwoordelijke(n)	Nathalie Smits
Studiemateriaal	Docentontwikkelde cursus, stappenplannen, PowerPoints bij de lessen, ondersteunende documenten, digitale leerpaden en oefeningen worden via het elektronisch leerplatform Canvas aangeboden. Gewoon rekenmachine Digitale app Rode kruis Handboek • Bernaerts, K., Weedaege, H., & Toppets, A. (2025). Wondmanagement: de complete gids. • Kirchmann, L. L., Bocken, P., & Vleugels, M. (2016). Anatomie en Fysiologie van de mens, kwalificatieniveau 4. Bohn Stafleu Van Loghum. Vrijblijvend: • Jochems, A. A. F., & Joosten, F. W. M. G. (Eds.). (2016). Coelho - Zakwoordenboek der Geneeskunde (21e druk). Elsevier.
Deel-opleidingsonderdelen	EHBO Geneesmiddelen Verpleegkundig rekenen Wondzorg

Begintermen

Voor dit opleidingsonderdeel is geen voorkennis vereist.

Rollen en beroepstaken

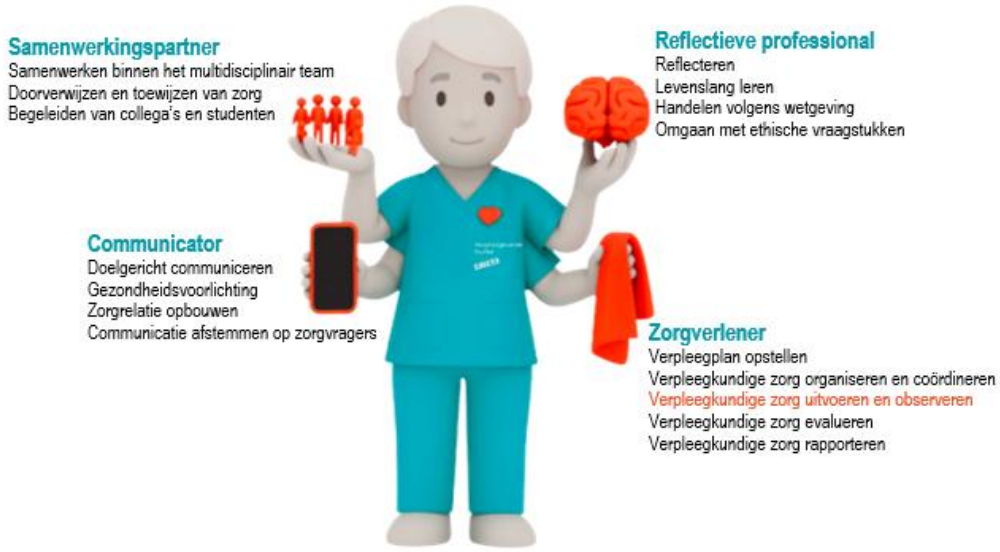

DOLOD 1: EHBO

Situering	Deel van OLOD Farmacologie en Wondzorg Jaar 1
Contacturen	12 u.
Verantwoordelijke	Jo Van Aken
Leerdoelen	Zorgverlener ***Verpleegkundige zorg uitvoeren en observeren*** 1. Je herkent de symptomen van veelvoorkomende acute medische situaties en hanteert de juiste eerste hulp-interventie. Je beschrijft de interventie correct en onderbouwt deze op basis van actuele EHBO-richtlijnen en theoretische kennis over het menselijk lichaam en acute zorg.
Leerinhoud	In dit DOLOD ontwikkel je EHBO-vaardigheden voor acute situaties. Via casussen en praktische oefeningen pas je je kennis toe in realistische zorgcontexten, zodat je professioneel en met vertrouwen kan handelen in de praktijk.
Werkvormen	☒ Zelfstandig begeleid leren ☒ (Interactief) hoorcollege ☒ Klassikaal oefeningen a.d.h.v. casuïstiek ☐ Groepswerk ☐ Intervisie ☒ Praktijkles/vaardigheidstraining ☐ Opdracht (instructie in de les en student werkt dit buiten de klas verder uit) ☐ Simulatie ☐ Studiebezoek ☐ Stage (=werkplekleren)

Evaluatievorm	☒ Casus- en kennistoets ☐ Portfolio ☐ Praktijkopdrachten ☐ Criteriumgericht interview ☐ Reflectieverslag ☒ Integratieopdracht ☐ Andere: …	☒ Schriftelijk ☐ Mondeling ☐ Openboektest ☐ Vaardigheidstest ☒ Presentatie ☐ Andere: …
Toegelaten hulpmiddelen tijdens examen	☒ Vertalend woordenboek ☐ Verklarend woordenboek ☐ Gewoon rekenmachine ☐ Andere: …	

DOLOD 2: Geneesmiddelen

Situering	Deel van OLOD Farmacologie en Wondzorg Jaar 1	
Contacturen	24 u.	
Verantwoordelijke	Nathalie Smits	
Leerdoelen	Zorgverlener ***Verpleegkundige zorg uitvoeren en observeren*** 1. Je classificeert geneesmiddelen en past farmacologische kennis toe om medicatie (met uitzondering van IV-medicatie en insuline) veilig en op de juiste wijze toe te dienen.	
Leerinhoud	In dit DOLOD leer je veilig en verantwoord omgaan met medicatie. Farmacologie neemt je mee in de fascinerende wereld van geneesmiddelen van hun indeling tot hun werking in het menselijke lichaam. Je verdiept je in het toedienen van geneesmiddelen, zuurstoftherapie en injectietechnieken. Via casussen en praktische oefeningen pas je je kennis toe in realistische zorgcontexten, zodat je professioneel en met vertrouwen kan handelen in de praktijk.	
Werkvormen	☒ Zelfstandig begeleid leren ☒ (Interactief) hoorcollege ☒ Klassikaal oefeningen a.d.h.v. casuïstiek ☒ Groepswerk ☐ Intervisie ☒ Praktijkles/vaardigheidstraining ☐ Opdracht (instructie in de les en student werkt dit buiten de klas verder uit) ☐ Simulatie ☐ Studiebezoek ☐ Stage (=werkplekleren)	
Evaluatievorm	☒ Casus- en kennistoets ☐ Portfolio ☐ Praktijkopdrachten	☒ Schriftelijk ☐ Mondeling ☐ Openboektest

	☐ Criteriumgericht interview ☐ Reflectieverslag ☐ Integratieopdracht ☐ Andere: …	☐ Vaardigheidstest ☐ Presentatie ☐ Andere: …
Toegelaten hulpmiddelen tijdens examen	☒ Vertalend woordenboek ☐ Verklarend woordenboek ☐ Gewoon rekenmachine ☐ Andere: …	

DOLOD 3: Verpleegkundig rekenen

Situering	Deel van OLOD Farmacologie en Wondzorg Jaar 1	
Contacturen	8 u.	
Verantwoordelijke	Hannelore Marien	
Leerdoelen	Zorgverlener *Verpleegkundige zorg uitvoeren en observeren* 1. Je berekent medicatiedoseringen correct.	
Leerinhoud	In dit DOLOD oefen je verpleegkundig rekenen om doseringen correct te berekenen. Via casussen en oefeningen pas je de rekenvaardigheden toe.	
Werkvormen	☒ Zelfstandig begeleid leren ☒ (Interactief) hoorcollege ☒ Klassikaal oefeningen a.d.h.v. casuïstiek ☐ Groepswerk ☐ Intervisie ☐ Praktijkles/vaardigheidstraining ☐ Opdracht (instructie in de les en student werkt dit buiten de klas verder uit) ☐ Simulatie ☐ Studiebezoek ☐ Stage (=werkplekleren)	
Evaluatievorm	☒ Casus- en kennistoets ☐ Portfolio ☐ Praktijkopdrachten ☐ Criteriumgericht interview ☐ Reflectieverslag ☐ Integratieopdracht ☐ Andere: …	☒ Schriftelijk ☐ Mondeling ☐ Openboektest ☐ Vaardigheidstest ☐ Presentatie ☐ Andere: …
Toegelaten hulpmiddelen tijdens examen	☒ Vertalend woordenboek ☐ Verklarend woordenboek ☒ Gewoon rekenmachine ☒ Andere: (Spiek)boekje verpleegkundig rekenen, omzettingstabel	

DOLOD 4: Wondzorg

Situering	Deel van OLOD Farmacologie en Wondzorg Jaar 1	
Contacturen	12 u.	
Verantwoordelijke	Veerle De Prins	
Leerdoelen	Zorgverlener ***Verpleegkundige zorg uitvoeren en observeren*** 1. Je integreert observatievaardigheden volgens TIME CDST en verpleegkundige redenering in het kader van eenvoudige wondzorg en past je theoretische en praktische kennis toe over wondheling, reiniging, ontsmetting en compressietherapie in niet-complexe zorgsituaties. 2. Je legt uit hoe je het genezingsproces moet observeren en evalueren, en je beschrijft met welke aandachtspunten je rekening houdt.	
Leerinhoud	In dit DOLOD leer je eenvoudige wondzorg uitvoeren, wondgenezing begrijpen en hechtingen verwijderen.	
Werkvormen	☒ Zelfstandig begeleid leren ☒ (Interactief) hoorcollege ☒ Klassikaal oefeningen a.d.h.v. casuïstiek ☐ Groepswerk ☐ Intervisie ☐ Praktijkles/vaardigheidstraining ☐ Opdracht (instructie in de les en student werkt dit buiten de klas verder uit) ☐ Simulatie ☐ Studiebezoek ☐ Stage (=werkplekleren)	
Evaluatievorm	☒ Casus- en kennistoets ☐ Portfolio ☐ Praktijkopdrachten ☐ Criteriumgericht interview ☐ Reflectieverslag ☐ Integratieopdracht ☐ Andere: …	☒ Schriftelijk ☐ Mondeling ☐ Openboektest ☐ Vaardigheidstest ☐ Presentatie ☐ Andere: …
Toegelaten hulpmiddelen tijdens examen	☒ Vertalend woordenboek ☐ Verklarend woordenboek ☐ Gewoon rekenmachine ☐ Andere: …	

Evaluatie OLOD

Deel van het opleidingsonderdeel	Weging (%)
EHBO	20
Geneesmiddelen	40
Verpleegkundig rekenen	20
Wondzorg	20

Overkoepelende evaluatieregels

Evaluatiemoment	Moment ☐ Examen tijdens de examenperiode ☒ Permanente evaluatie Tweede examenkans ☒ Er is geen tweede examenkans mogelijk ☐ Er is een tweede examenkans mogelijk
Evaluatiecriterium	Je bent geslaagd als je voor het volledige opleidingsonderdeel minstens 10/20 behaalt.