ECTS-FICHE: Geestelijke Gezondheidszorg
Werken & Leren

Algemene informatie

Naam opleidingsonderdeel	Geestelijke Gezondheidszorg
Opleiding	Graduaat basisverpleegkunde
Traject	Werken & Leren
Studiepunten (SP)	5
Studiebelastingsuren (SBU)	125 u.
Contacturen	66 u.
Examentijd	8 u.
Jaar	2
Semester	1
Verantwoordelijke(n)	Cindy Roefs
Studiemateriaal	Docentontwikkelde cursus, PowerPoints bij de lessen, ondersteunende documenten, digitale leerpaden en oefeningen worden via het elektronisch leerplatform Canvas aangeboden. Vrijblijvend: • Jochems, A. A. F., & Joosten, F. W. M. G. (Eds.). (2016). Coelho - Zakwoordenboek der Geneeskunde (21e druk). Elsevier.
Deel-opleidingsonderdelen	Psychiatrie Psychopathologie

Begintermen

Je volgt of volgde het OLOD ‘ouderen- en geestelijke gezondheidszorg’ van jaar 1.

Rollen en beroepstaken

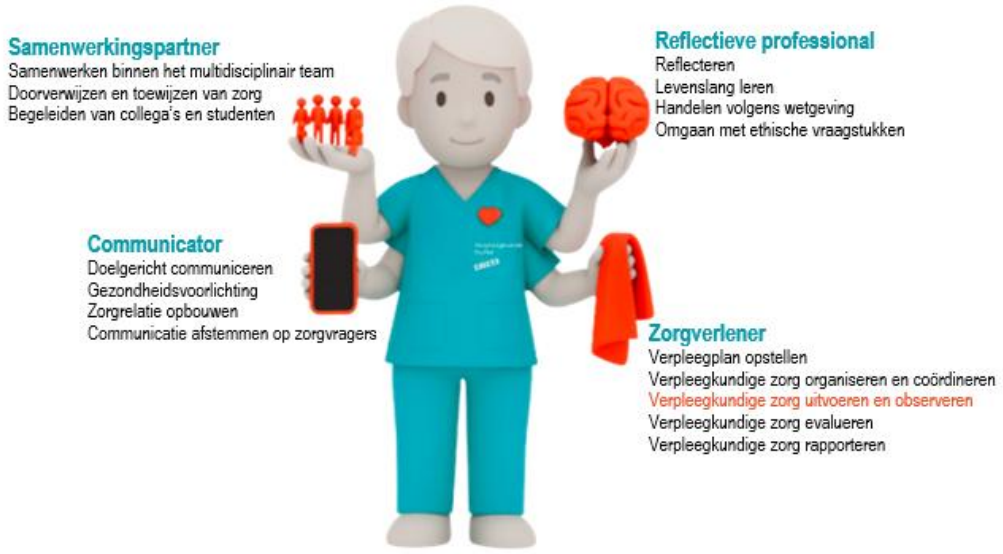

DOLOD 1: Psychiatrie

Situering	Deel van OLOD Geestelijke Gezondheidszorg Jaar 2	
Contacturen	28 u.	
Verantwoordelijke	Annemie Ceulemans	
Leerdoelen	Zorgverlener ***Verpleegkundige zorg uitvoeren en observeren*** 1. Je verklaart de werking en impact van psychofarmaca op het menselijk brein. 2. Je beargumenteert gepaste verpleegkundige interventies in functie van het herstel en de levenskwaliteit van zorgvragers met een psychiatrische aandoening.	
Leerinhoud	Binnen psychiatrie wordt voortgebouwd op de basiskennis en verdiep je jezelf in psychose, persoonlijkheidsstoornissen, bipolaire stoornis en niet-medicamenteuze behandelingen, ter voorbereiding op de stage psychiatrie. In dit DOLOD wordt ook de belangrijkste medicatie behandeld die in de psychiatrische context wordt gebruikt.	
Werkvormen	☐ Zelfstandig begeleid leren ☒ (Interactief) hoorcollege ☒ Klassikaal oefeningen a.d.h.v. casuïstiek ☒ Groepswerk ☐ Intervisie ☐ Praktijkles/vaardigheidstraining ☐ Opdracht (instructie in de les en student werkt dit buiten de klas verder uit) ☐ Simulatie ☐ Studiebezoek ☐ Stage (=werkplekleren)	
Evaluatievorm	☒ Casus- en kennistoets	☒ Schriftelijk

1ste en 2de examenperiode	☐ Portfolio ☐ Praktijkopdrachten ☐ Criteriumgericht interview ☐ Reflectieverslag ☐ Integratieopdracht ☐ Andere: …	☐ Mondeling ☐ Openboektest ☐ Vaardigheidstest ☐ Presentatie ☐ Andere: …
Toegelaten hulpmiddelen tijdens examen	☒ Vertalend woordenboek ☐ Verklarend woordenboek ☐ Gewoon rekenmachine ☐ Andere: …	

DOLOD 2: Psychopathologie

Situering	Deel van OLOD Geestelijke Gezondheidszorg Jaar 2	
Contacturen	38 u.	
Verantwoordelijke	Cindy Roefs	
Leerdoelen	Zorgverlener *Verpleegkundige zorg uitvoeren en observeren* 1. Je verklaart de werking en impact van psychofarmaca op het menselijk brein bij psychiatrische ziektebeelden. 2. Je herkent psychiatrische ziektebeelden en beschrijft hun kenmerken, oorzaken en behandelingen vanuit verpleegkundig perspectief.	
Leerinhoud	Psychopathologie richt zich op hechtingsproblemen, posttraumatische stressstoornis, aanpassingsstoornis, dissociatieve stoornis, burn-out, verslaving en dubbeldiagnose, eetstoornissen en seksuele stoornissen. In dit DOLOD wordt ook de belangrijkste medicatie behandeld die in deze contexten worden gebruikt.	
Werkvormen	☐ Zelfstandig begeleid leren ☒ (Interactief) hoorcollege ☒ Klassikaal oefeningen a.d.h.v. casuïstiek ☒ Groepswerk ☐ Intervisie ☐ Praktijkles/vaardigheidstraining ☐ Opdracht (instructie in de les en student werkt dit buiten de klas verder uit) ☐ Simulatie ☐ Studiebezoek ☐ Stage (=werkplekleren)	
Evaluatievorm 1ste en 2de examenperiode	☒ Casus- en kennistoets ☐ Portfolio ☐ Praktijkopdrachten ☐ Criteriumgericht interview ☐ Reflectieverslag ☐ Integratieopdracht ☐ Andere: …	☒ Schriftelijk ☐ Mondeling ☐ Openboektest ☐ Vaardigheidstest ☐ Presentatie ☐ Andere: …
Toegelaten hulpmiddelen tijdens examen	☒ Vertalend woordenboek ☐ Verklarend woordenboek ☐ Gewoon rekenmachine ☐ Andere: …	

Evaluatie OLOD

Deel van het opleidingsonderdeel	Weging (%)
Psychiatrie	40
Psychopathologie	60

Overkoepelende evaluatieregels

Evaluatiemoment	Moment ☒ Examen tijdens de examenperiode ☐ Permanente evaluatie Tweede examenkans ☐ Er is geen tweede examenkans mogelijk ☒ Er is een tweede examenkans mogelijk
Evaluatiecriterium	Je bent geslaagd als je voor het volledige opleidingsonderdeel minstens 10/20 behaalt.
Toelichting bij tweede examenkans	Binnen dit opleidingsonderdeel zijn er deeloverdrachten mogelijk bij een geslaagd deelresultaat. Je legt dan het examen af voor het DOLOD/de DOLOD's waarvoor je een onvoldoende hebt behaald. Deelvrijstellingen kunnen niet meegenomen worden naar een volgend academiejaar. I.g.v. een tweede examenkans telt de hoogst behaalde score.