ECTS-FICHE: Interprofessioneel communiceren
Werken & Leren

Algemene informatie

Naam opleidingsonderdeel	Interprofessioneel communiceren
Opleiding	Graduaat basisverpleegkunde
Traject	Werken & Leren
Studiepunten (SP)	3
Studiebelastingsuren (SBU)	75 u.
Contacturen	48 u.
Examentijd	/
Jaar	2
Semester	2
Verantwoordelijke(n)	Anke Van den Zegel
Studiemateriaal	Docentontwikkelde cursus, stappenplannen, PowerPoints bij de lessen, ondersteunende documenten, digitale leerpaden en oefeningen worden via het elektronisch leerplatform Canvas aangeboden.
Deel-opleidingsonderdelen	Communicatie Netwerkzorg

Begintermen

Je volgt of volgde het opleidingsonderdeel ‘patiëntgericht communiceren’ uit jaar 1.

Rollen en beroepstaken

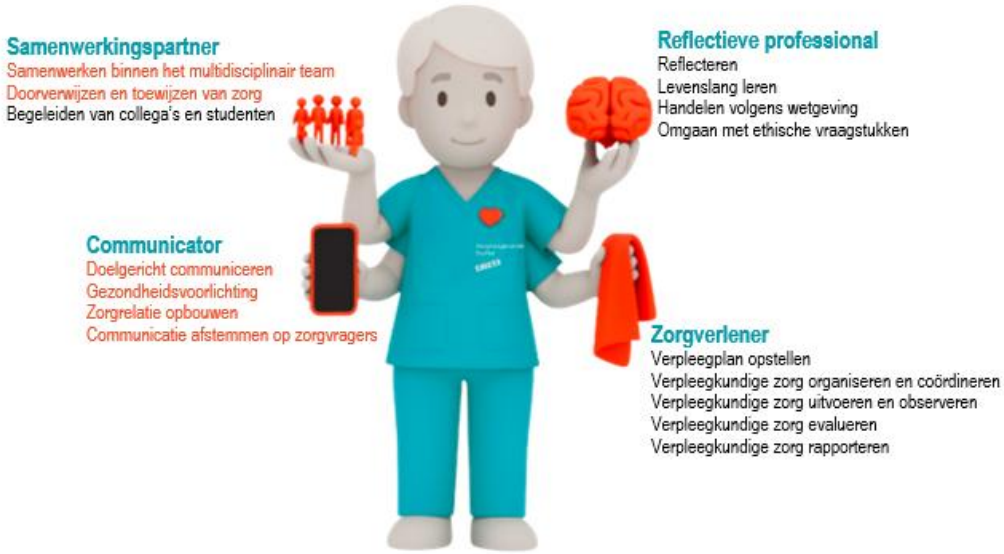

DOLOD 1: Communicatie

Situering	Deel van OLOD Interprofessioneel communiceren Jaar 2	
Contacturen	36 u.	
Verantwoordelijke	Anke Van den Zegel	
Leerdoelen	Communicator ***Doelgericht communiceren*** 1. Je beschrijft verschillende soorten gesprekken met de zorgvrager en past deze toe in een casus. ***Gezondheidsvoorlichting*** 2. Je beschrijft en motiveert verschillende soorten gesprekken inzake gezondheidsvoorlichting en past deze toe in een casus. ***Zorgrelatie opbouwen*** 3. Je beschrijft hoe je jouw communicatie aanpast aan de specifieke behoefte van de zorgvrager en zijn sociaal netwerk. ***Communicatie afstemmen op de zorgvrager en het netwerk*** 4. Je beschrijft en motiveert verschillende soorten gesprekken met zorgvrager en zijn sociaal netwerk, en past deze toe in een casus. Samenwerkingspartner ***Begeleiden van collega's en studenten*** 1. Je geeft feedback je geeft aan medestudenten.	
Leerinhoud	In dit DOLOD ontwikkel je gespreksvaardigheden, leer je advies- en dilemmagesprekken voeren, en omgaan met angst en weerstand. Er wordt ook gewerkt rond motiverende gespreksvoering, met praktische oefeningen om patiënten te ondersteunen bij gedragsverandering en gezondheidspromotie.	
Werkvormen	☐ Zelfstandig begeleid leren ☐ Zelfstandig begeleid leren ☒ (Interactief) hoorcollege ☒ Klassikaal oefeningen a.d.h.v. casuïstiek ☒ Groepswerk ☐ Intervisie ☒ Praktijkles/vaardigheidstraining ☒ Opdracht (instructie in de les en student werkt dit buiten de klas verder uit) ☐ Simulatie ☐ Studiebezoek ☐ Stage (=werkplekleren)	
Evaluatievorm	☐ Casus- en kennistoets ☐ Portfolio ☒ Praktijkopdrachten ☐ Criteriumgericht interview ☒ Reflectieverslag ☐ Integratieopdracht	☒ Schriftelijk ☒ Mondeling ☐ Openboektest ☐ Vaardigheidstest ☐ Presentatie ☒ Andere: Video-opname

	☒ Andere: Peerevaluatie	
Toegelaten hulpmiddelen tijdens examen	☒ Vertalend woordenboek ☐ Verklarend woordenboek ☐ Gewoon rekenmachine ☐ Andere: …	

DOLOD 2: Netwerkzorg

Situering	Deel van OLOD Interprofessioneel communiceren Jaar 2	
Contacturen	12 u.	
Verantwoordelijke	Ann De Groote	
Leerdoelen	Samenwerkingspartner ***Samenwerken binnen het multidisciplinair team*** 1. Je beschrijft het belang van netwerkzorg en multidisciplinair overleg i.f.v. continuïteit van zorg. ***Doorverwijzen en toewijzen van de zorg*** 2. Je beschrijft je eigen aandeel binnen de zorg en kiest gepaste ondersteuning uit het netwerk/aanbod van hulpverlening voor de zorgvrager(s) en mantelzorger(s)	
Leerinhoud	Het thema netwerkzorg richt zich op de organisatie van zorg in een context van verkorte ligdagen, chronische zorg en complexe zorgvragen. Je leert hoe netwerkzorg rond de zorgvrager wordt opgebouwd, met aandacht voor herstelgericht werken, familie als partner, patiëntenparticipatie, multidisciplinaire samenwerking en de veranderende rol van de verpleegkundige.	
Werkvormen	☐ Zelfstandig begeleid leren ☒ (Interactief) hoorcollege ☒ Klassikaal oefeningen a.d.h.v. casuïstiek ☐ Groepswerk ☐ Intervisie ☐ Praktijkles/vaardigheidstraining ☐ Opdracht (instructie in de les en student werkt dit buiten de klas verder uit) ☐ Simulatie ☐ Studiebezoek ☐ Stage (=werkplekleren)	
Evaluatievorm	☒ Casus- en kennistoets ☐ Portfolio ☐ Praktijkopdrachten ☐ Criteriumgericht interview ☐ Reflectieverslag ☐ Integratieopdracht	☒ Schriftelijk ☐ Mondeling ☐ Openboektest ☐ Vaardigheidstest ☐ Presentatie ☐ Andere: …

	☐ Andere: …	
Toegelaten hulpmiddelen tijdens examen	☒ Vertalend woordenboek ☐ Verklarend woordenboek ☐ Gewoon rekenmachine ☐ Andere: …	

Evaluatie OLOD

Deel van het opleidingsonderdeel	Weging (%)
Communicatie	75
Netwerkzorg	25

Overkoepelende evaluatieregels

Evaluatiemoment	Moment ☐ Examen tijdens de examenperiode ☒ Permanente evaluatie Tweede examenkans ☒ Er is geen tweede examenkans mogelijk ☐ Er is een tweede examenkans mogelijk
Evaluatiecriterium	Je bent geslaagd als je voor het volledige opleidingsonderdeel minstens 10/20 behaalt.