ECTS-FICHE: Simulatie 1 – On Campus

Algemene informatie

Naam opleidingsonderdeel	Simulatie 1
Opleiding	Graduaat basisverpleegkunde
Traject	On Campus
Studiepunten (SP)	3
Studiebelastingsuren (SBU)	75 u.
Contacturen	24 u.
Examentijd	/
Jaar	1
Semester	1
Verantwoordelijke(n)	Sandra De Swert
Studiemateriaal	Docentontwikkelde cursus (registratie vaardigheden), stappenplannen, PowerPoints bij de lessen, ondersteunende documenten, digitale leerpaden en oefeningen worden via het elektronisch leerplatform Canvas aangeboden. Stagekleding **Handboek** • Bernaerts, K., Weedaege, H., & Toppets, A. (2024). Wondmanagement: de complete gids. **Vrijblijvend**: Jochems, A. A. F., & Joosten, F. W. M. G. (Eds.). (2016). Coelho - Zakwoordenboek der Geneeskunde (21e druk). Elsevier.

Begintermen

Je volgt of volgde het opleidingsonderdeel 'basiszorg' uit jaar 1.

Rollen en beroepstaken

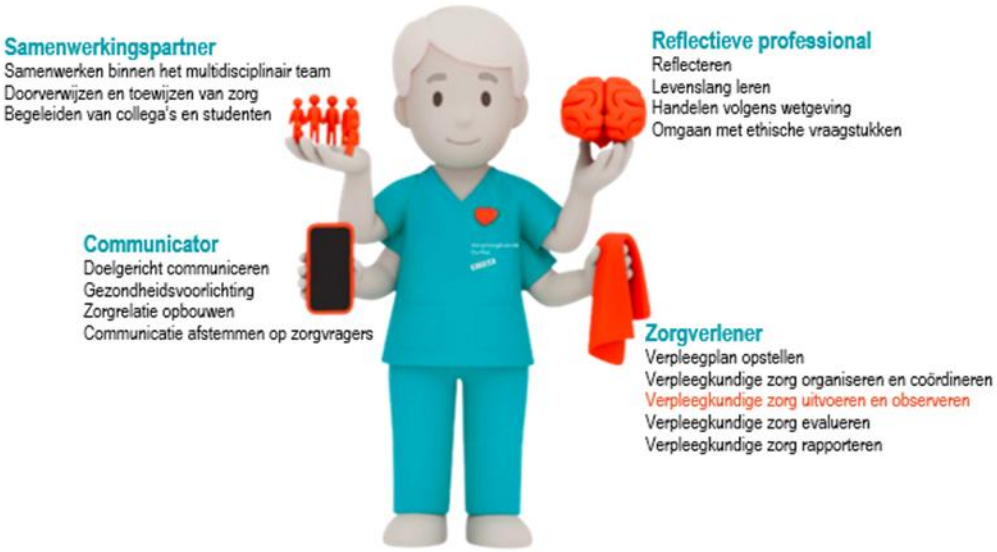
Samenwerkingspartner
Samenwerken binnen het multidisciplinair team
Doorverwijzen en toewijzen van zorg
Begeleiden van collega's en studenten
Reflectieve professional
Reflecteren
Levenslang leren
Handelen volgens wetgeving
Omgaan met ethische vraagstukken
Communicator
Doelgericht communiceren
Gezondheidsvoorlichting
Zorgrelatie opbouwen
Communicatie afstemmen op zorgvragers
Zorgverlener
Verpleegplan opstellen
Verpleegkundige zorg organiseren en coördineren
Verpleegkundige zorg uitvoeren en observeren
Verpleegkundige zorg evalueren
Verpleegkundige zorg rapporteren

Leerdoelen en werkvormen

Leerdoelen	Zorgverlener *Verpleegkundige zorg uitvoeren en observeren* 1. Je plant en voert verpleegtechnische handelingen uit in verband met hygiëne, uitscheiding, voeding, mobiliteit en vitale parameters.
Leerinhoud	In dit opleidingsonderdeel voer je verpleegtechnische handelingen uit volgens de basisprincipes, in verband met hygiëne, uitscheiding, vitale parameters, houding en mobiliteit op een veilige en doelgerichte manier binnen een minder complexe zorgsituatie. Je oefent samen met klasgenoten onder begeleiding van deskundige docenten.
Werkvormen	☐ Zelfstandig begeleid leren ☐ (Interactief) hoorcollege ☒ Klassikaal oefeningen a.d.h.v. casuïstiek ☒ Groepswerk ☐ Intervisie ☒ Praktijkles/vaardigheidstraining ☐ Opdracht (instructie in de les en student werkt dit buiten de klas verder uit) ☒ Simulatie ☐ Studiebezoek ☐ Stage (=werkplekleren)

Evaluatie

<table>
<tr><td>Evaluatiemoment</td><td colspan="2">Moment
☐ Examen tijdens de examenperiode
☒ Permanente evaluatie
Tweede examenkans
☒ Er is geen tweede examenkans mogelijk
☐ Er is een tweede examenkans mogelijk</td></tr>
<tr><td>Evaluatievorm</td><td>☐ Casus- en kennistoets
☒ Portfolio
☒ Praktijkopdrachten
☐ Criteriumgericht interview
☐ Reflectieverslag
☐ Integratieopdracht
☐ Andere: …</td><td>☐ Schriftelijk
☐ Mondeling
☐ Openboektest
☒ Vaardigheidstest
☐ Presentatie
☐ Andere: …</td></tr>
<tr><td>Toegelaten hulpmiddelen tijdens examen</td><td colspan="2">☒ Vertalend woordenboek
☐ Verklarend woordenboek
☐ Gewoon rekenmachine
☐ Andere: …</td></tr>
<tr><td>Evaluatiecriterium</td><td colspan="2">Dit opleidingsonderdeel bestaat uit verschillende thema’s verpleegtechnische vaardigheden.

De toekenning van de punten gebeurt als volgt:
• Vitale parameters:
o 0 technieken niet behaald = 0/20
o 1 techniek behaald = 10/20
o 2 technieken behaald = 20/20
• Houding en mobiliteit:
o ≤ 1 techniek behaald = 0/20
o 2 technieken behaald = 10/20
o 3 technieken behaald = 20/20
• Hygiëne en infectiepreventie:
o 0 techniek behaald = 0/20
o 1 techniek behaald = 20/20
• Uitscheiding:
o ≤ 1 techniek behaald = 0/20
o 2 technieken behaald = 5/20
o 3 technieken behaald = 10/20
o 4 technieken behaald = 20/20

Je bent geslaagd als je voor het opleidingsonderdeel minstens 10/20 behaalt.
Indien je voor één onderdeel niet geslaagd bent, kan je maximaal 9/20 behalen ongeacht het gemiddelde.</td></tr>
</table>