ECTS-FICHE: Simulatie 2 – On Campus

Algemene informatie

Naam opleidingsonderdeel	Simulatie 2
Opleiding	Graduaat basisverpleegkunde
Traject	On Campus
Studiepunten (SP)	3
Studiebelastingsuren (SBU)	75 u.
Contacturen	24 u.
Examentijd	/
Jaar	1
Semester	2
Verantwoordelijke(n)	Veerle De Prins
Studiemateriaal	Docentontwikkelde cursus (registratie vaardigheden), stappenplannen, PowerPoints bij de lessen, ondersteunende documenten, digitale leerpaden en oefeningen worden via het elektronisch leerplatform Canvas aangeboden. Stagekleding **Handboek** • Bernaerts, K., Weedaege, H., & Toppets, A. (2024). Wondmanagement: de complete gids. **Vrijblijvend**: Jochems, A. A. F., & Joosten, F. W. M. G. (Eds.). (2016). Coelho - Zakwoordenboek der Geneeskunde (21e druk). Elsevier.

Begintermen

Je volgt of volgde het opleidingsonderdeel ‘farmacologie en wondzorg’ uit jaar 1.

Rollen en beroepstaken

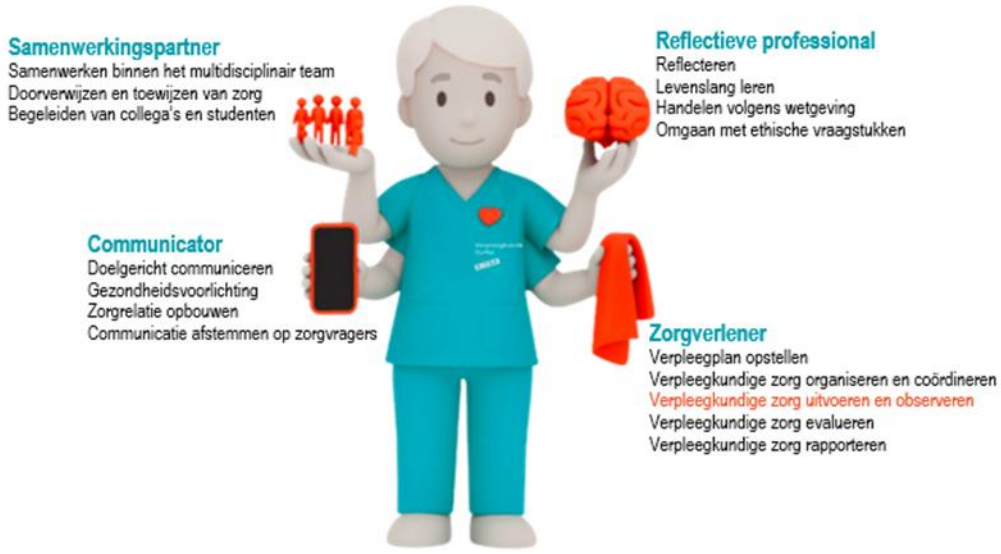

Leerdoelen en werkvormen

Leerdoelen	Zorgverlener *Verpleegkundige zorg uitvoeren en observeren* 1. Je plant en voert verpleegtechnische handelingen uit in verband met hygiëne, uitscheiding, voeding, mobiliteit en vitale parameters.
Leerinhoud	In dit opleidingsonderdeel oefen je verpleegtechnische handelingen volgens de basisprincipes, in verband met wondzorg, EHBO en medicatietoediening op een veilige en doelgerichte manier binnen minder complexe zorgsituaties.
Werkvormen	☐ Zelfstandig begeleid leren ☐ (Interactief) hoorcollege ☒ Klassikaal oefeningen a.d.h.v. casuïstiek ☒ Groepswerk ☐ Intervisie ☒ Praktijkles/vaardigheidstraining ☐ Opdracht (instructie in de les en student werkt dit buiten de klas verder uit) ☒ Simulatie ☐ Studiebezoek ☐ Stage (=werkplekleren)

Evaluatie

<table>
<tr><td>Evaluatiemoment</td><td colspan="2">Moment
☐ Examen tijdens de examenperiode
☒ Permanente evaluatie
Tweede examenkans
☒ Er is geen tweede examenkans mogelijk
☐ Er is een tweede examenkans mogelijk</td></tr>
<tr><td>Evaluatievorm</td><td>☐ Casus- en kennistoets
☒ Portfolio
☒ Praktijkopdrachten
☐ Criteriumgericht interview
☐ Reflectieverslag
☐ Integratieopdracht
☐ Andere: …</td><td>☐ Schriftelijk
☐ Mondeling
☐ Openboektest
☒ Vaardigheidstest
☐ Presentatie
☐ Andere: …</td></tr>
<tr><td>Toegelaten hulpmiddelen tijdens examen</td><td colspan="2">☒ Vertalend woordenboek
☐ Verklarend woordenboek
☐ Gewoon rekenmachine
☐ Andere: …</td></tr>
<tr><td>Evaluatiecriterium</td><td colspan="2">Dit opleidingsonderdeel bestaat uit verschillende thema’s verpleegtechnische vaardigheden.

De toekenning van de punten gebeurt als volgt:
• Wondzorg:
○ ≤ 1 techniek behaald = 0/20
○ 2 technieken behaald = 5/20
○ 3 technieken behaald = 10/20
○ 4 technieken behaald = 20/20
• EHBO:
○ ≤ 1 techniek behaald = 0/20
○ 2 technieken behaald = 5/20
○ 3 technieken behaald = 10/20
○ 4 technieken behaald = 20/20
• Geneesmiddelen toedienen:
○ ≤ 1 techniek behaald = 0/20
○ 2 technieken behaald = 5/20
○ 3 technieken behaald = 10/20
○ 4 technieken behaald = 20/20

Je bent geslaagd als je voor het opleidingsonderdeel minstens 10/20 behaalt.
Indien je voor één onderdeel niet geslaagd bent, kan je maximaal 9/20 behalen ongeacht het gemiddelde.</td></tr>
</table>